기후위기를 넘어,
지속 가능한 번영으로 가는 길

제2전시장 1F 4홀

2023.5.25(목) ~27(토)

기후환경기술관
기후미래포럼
암모니아 활용 포럼
GGHK - 수출상담회 & 설명회

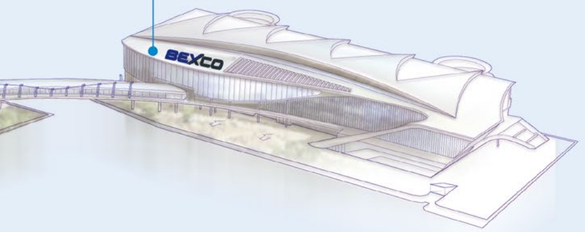

대한민국 최대규모
K-POP 페스티벌
드림콘서트

2023년 5월 27일(토) 18:00
부산아시아드주경기장

WCE 연계개최!

참가안내

World Climate Industry EXPO

컨퍼런스 및 전시 부대행사(무료)

기후산업국제박람회는 온라인 사전등록 또는 현장등록을 통해 컨퍼런스 및 전시회 참가가 가능합니다.

사전등록 5.19(금)까지

Step 1.	Step 2.	Step 3.
wce.or.kr 공식 홈페이지에서 사전등록	등록데스크 본인확인 및 출입 명찰 수령	컨퍼런스 & 전시장 입장

NOTICE

- **5월 25일(목)부터 현장등록이 가능**하며, 벡스코 제 1·2전시장 및 컨벤션홀에 등록데스크가 운영됩니다.
  (※ 온라인 사전등록자는 등록데스크에서 입장 명찰 수령)
- 컨퍼런스는 행사 기간동안 **기후산업국제박람회 공식 유튜브** 채널로 생중계될 예정이므로 **온라인으로도 참여가 가능**합니다.
  (※ 전시는 현장 참여만 가능)

YouTube https://youtube.com/@wce_2023

참가 문의
기후산업국제박람회 사무국
Tel : +82-51-711-0045
Email : info@wce.or.kr

※ 단체 등록 진행 시 사무국으로 연락 주시길 바랍니다.

wce.or.kr
사전등록하기

Rising above the Climate Crisis towards Sustainable Prosperity

WCE World Climate Industry EXPO

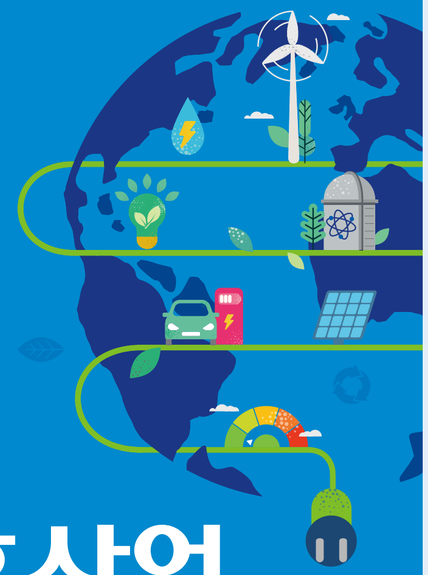

기후산업 국제박람회

2023.5.25(목)-27(토)
BEXCO, 부산

주최 및 주관

산업통상자원부 Ministry of Trade, Industry and Energy
외교부 Ministry of Foreign Affairs
환경부 Ministry of Environment
국토교통부 Ministry of Land, Infrastructure and Transport
해양수산부 Ministry of Oceans and Fisheries
과학기술정보통신부 Ministry of Science and ICT
행정안전부 Ministry of the Interior and Safety
중소벤처기업부 Ministry of SMEs and Startups
대통령직 인수위 탄소중립·녹색성장 위원회
금융위원회 Financial Services Commission
World EXPO 2030 GLOBAL OFFICE
부산광역시 BUSAN METROPOLITAN CITY
대한상공회의소 Korea Chamber of Commerce and Industry
한국무역협회 KITA
한국에너지공단 KOREA ENERGY AGENCY
kotra 대한무역투자진흥공사
KITECH 한국생산기술연구원
KOWA 한국리모델링협회
kama 한국자동차산업협회
KEITI 한국환경산업기술원
한국교통안전공단 Korea Transportation Safety Authority
KAIA 국토교통과학기술진흥원
KIOST 한국해양과학기술원
한국과학기술연구원 Korea Institute of Science and Technology
bexco

WORLD CLIMATE INDUSTRY EXPO
2023.5.25(목)-27(토)
부산 BEXCO

제1전시장 1F 1·2·3홀

2023.5.25(목) ~27(토)

청정에너지관
에너지효율관
탄소중립관
미래모빌리티관
EXPO 홍보관
정책금융관
원자력 청정수소 국제 비즈니스 포럼
GGHK - 수출상담회 & 비전포럼

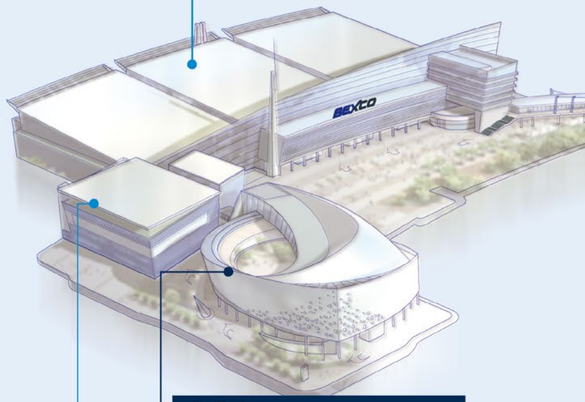

개막식 OPENING CEREMONY

일시 : 2023년 5월 25일(목) 10:30~11:40
장소 : BEXCO 오디토리움

컨벤션홀 1·2·3F

2023.5.25(목) ~27(토)

- 1F 뉴욕타임즈 A New Climate
- 2F 비즈니스서밋 | 비즈니스 리더 라운드테이블
  도시서밋 | 도시 시장 라운드테이블
  리더스서밋 | 해운 탈탄소 세션, 해양보전 세션
- 3F 비즈니스서밋 | 저탄소에너지 세션, ESG 경영 세션
  도시서밋 | 탄소중립도시 세션

개막식

World Climate Industry EXPO

OPENING CEREMONY

일시 : 2023년 5월 25일(목) 10:30-11:40
장소 : BEXCO 오디토리움

지속 가능한 번영의 길을 향한 항해!

기후산업 미래 선보일 쇼케이스 개막!

기조연설

Fatih Birol

파티 비롤

국제에너지기구(IEA) 사무총장
세계적으로 저명한 경제학자, 에너지전문가
포브스 선정 에너지 분야 가장 영향력 있는 인물
세계경제포럼 에너지자문위원회 위원장

기조연설

Richard A. Muller

리처드 뮬러

UC버클리 명예교수, 물리학자
<대통령을 위한 에너지 강의> 저자
중성미자 및 핵에너지분야 세계적인 전문가
맥아더 펠로우십 수상

WCE World Climate Industry EXPO
기후산업국제박람회

컨퍼런스

World Climate Industry EXPO

비즈니스서밋

글로벌 기업의 녹색 비즈니스 성장전략 및 지속가능한 미래를 위한 기업의 책무

5.25(목)		
12:00~13:30	**비즈니스 리더 라운드테이블** *사전 초청자만 참석	컨벤션홀 2F
15:00~17:00	**저탄소에너지 세션** 저탄소에너지를 통한 기후산업 신시장 창출	컨벤션홀 3F
5.26(금)		
10:00~12:00	**ESG 경영 세션** ESG 경영 강화를 통한 기업의 글로벌 경쟁력 제고	컨벤션홀 3F

도시서밋

기후위기로 인한 도시 문제 해결 방안 및 친환경도시 구축사례 공유

5.26(금)		
14:00-15:30	**도시시장 라운드테이블** *사전 초청자만 참석	컨벤션홀 2F
15:30-17:00	**탄소중립도시 세션** 글로벌 기후위기 시대, 지속 가능한 번영을 위한 도시의 도전	컨벤션홀 3F

리더스서밋 *사전 초청자만 참석

해양 분야 기후변화 대응을 위한 글로벌 협력과 연대

5.27(토)		
14:00~15:00	**제1세션** 더 나은 해양을 향한 해운 탈탄소화	컨벤션홀 2F
15:00~16:00	**제2세션** 해양보전과 기후변화	

전시회

World Climate Industry EXPO

제1전시장 1F 1·2·3홀

청정에너지관·에너지효율관·탄소중립관·미래모빌리티관 EXPO 홍보관

원자력, 신재생에너지, 에너지 효율의 모든 것!
미래모빌리티 부터 2030 세계박람회 홍보관까지!

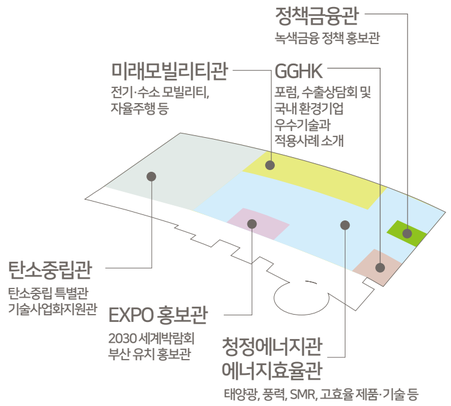

제2전시장 1F 4홀

기후·환경 기술관

기후기술과 친환경기술이 한 자리에!
기후위기 해법제시를 위한 첨단기술의 장

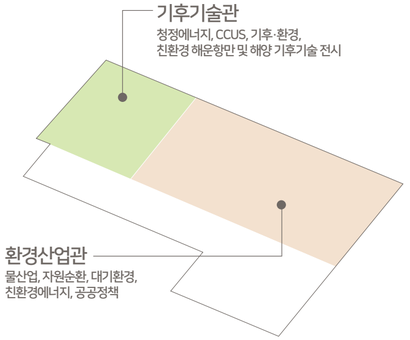

THE NEW YORK TIMES - A NEW CLIMATE

The New York Times

A New Climate

기술로 기후위기를 극복할 수 있나?

인간과 경제, 그리고 지구를 살리기 위해 사업가, 과학자, 문화와 정책의 글로벌 리더들이 대한민국 부산에 모여 바다, 도시, 에너지 시스템을 바꾸는 사회적 혁신과 획기적 기술을 탐구하는 자리에 여러분도 동참하세요.

일자: 2023년 5월 25일(목) ~26일(금)
장소: BEXCO 컨벤션홀

부대행사

GLOBAL GREEN HUB KOREA 2023
수출상담회
5월 25일(목)~26일(금)
제1, 2전시장

원자력 청정수소 국제 비즈니스 포럼
5월 25일(목)~26일(금)
제1전시장

탄소중립 세미나
5월 26일(금) ~ 27일(토)
제1전시장

기후미래포럼
5월 25일(목)
제2전시장

암모니아 활용 포럼
5월 26일(금)
제2전시장

광물·순환자원 기술 컨퍼런스
5월 25일(목)
제2전시장