

ITER국제기구 해외이사 제안서

주재원 해외이사화물 운송 서비스



CONTENTS

01. 일반현황

- 02. 사업영역.네트워크
- 03. 재무현황 .신용등급
- 04. 공식인증
- 05. 해외이사 서비스

1. 일반현황

BEYOND NO.1
고객의 가치를 창출하는

THE GLOBAL SCM INNOVATOR



CJ 대한통운 CORPORATE INFO.

회사명칭	씨제이대한통운 / CJ Logistics Corporation
설립일자	1930. 11.15 (상장일 : 1956.7.2)
자본금	1,141억원 (발행주식수 : 22,812,344주)
매출액	6조 819억원 (2016년 연결기준)
인력(임·직원) (2016. 12. 31현재)	국내 5,305명 (정규직 4,760명, 비정규직 545명) 해외 2,881명 (주재원 38명, 현지채용 2,843명)
사업 현황	포워딩, 해외사업, 국내외 택배 CL(W&D, 수송, 항만하역, TML, 부가) 해운항만(컨테이너, 중량물)
신용등급	AA0(한신평, NICE, 한기평) → 업계 최고 등급
자회사	국내 : 14개 자회사, 해외 : 41개 자회사
INFRA	국내인프라: 토지 3,204천평, 건물 782천평 (자회사, 임차포함) 해외인프라: 자가 32천평, 임차 67천평 차량 및 장비: 6,920대 • 19개국, 30개 법인, 26개 지점, 14개 사무소

1. 일반현황

“CJ대한통운의 社史가 대한민국의 物流史 입니다”

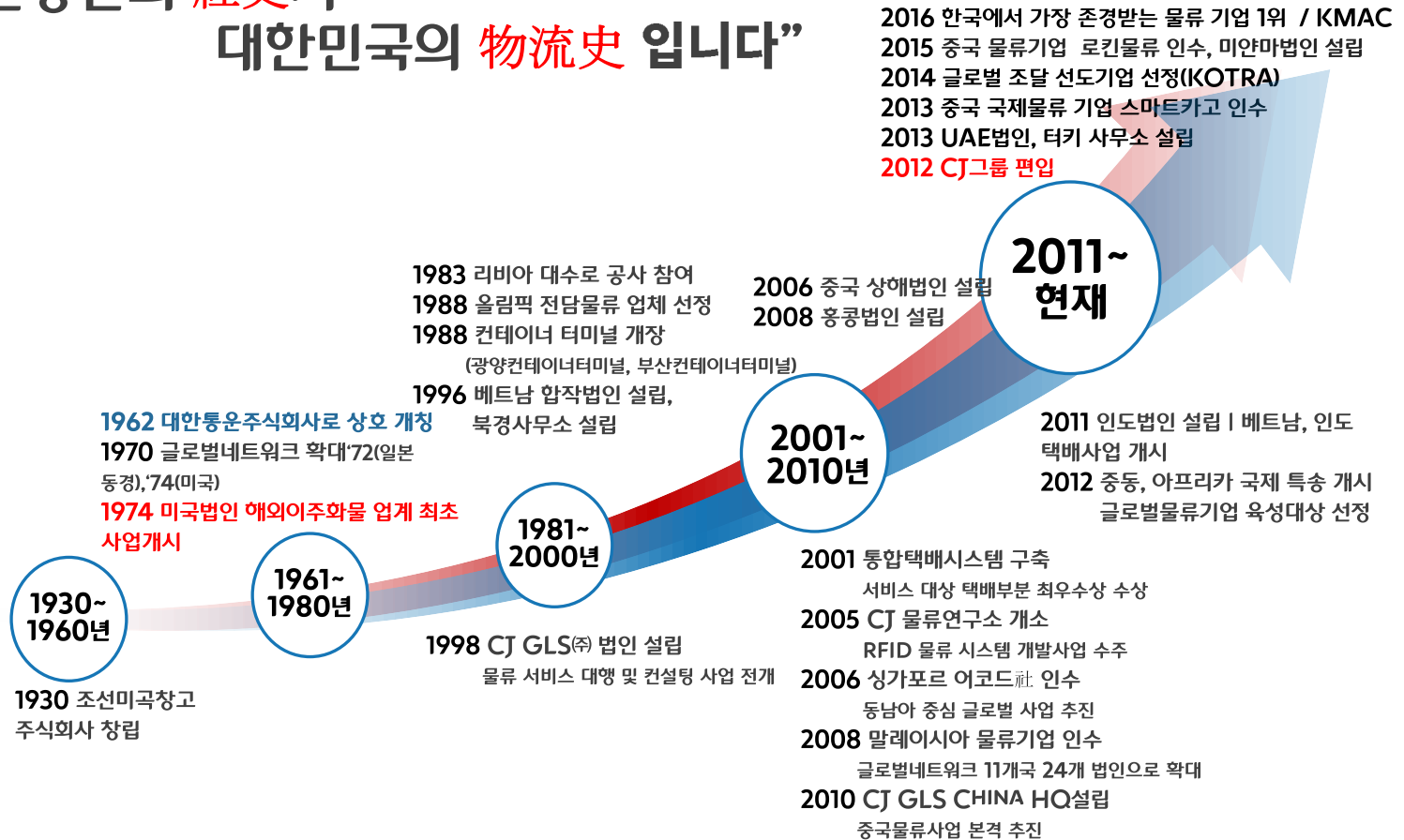

1. 일반현황

고객의 가치를 소중히 하는 글로벌 물류혁신리더, CJ대한통운의
‘수상내역’을 소개해 드립니다.



현재
·
2010

- ‘15 한국에서 가장 존경받는 기업 ‘종합물류서비스 부문’ 1위 선정 / 한국능률협회컨설팅(KMAC)
- ‘14 제11회 대한민국 신성장경영대상 대통령표창 수상 / 산업통상자원부
- ‘13 한국산업 고객만족도조사 택배부문 1위선정 / 한국능률협회(5년연속)
- ‘12 글로벌물류기업 육성 대상 선정
- ‘11 일터혁신 우수기업 인증 획득
- ‘10 대한민국 커뮤니케이션상 대상 해외홍보물 부분
- ‘10 한국물류대상 대통령표창 수상

2009
·
2006

- ‘09 국가고객만족도(NCSI)택배부문 1위 기업 선정
- ‘08 화물운송서비스 우수기업 AA인증획득
- ‘08 로지스틱스 대상 수상
- ‘07 국가환경경영대상 최우수상(산업자원부/환경부 주관)
- ‘06 종합물류기업 인증 획득

2005
·
2000

- ‘03 서비스 품질지수 택배부문 1위 기업 선정
- ‘03 서비스 품질 우수기업 인증
- ‘02 훌륭한 일터상 수상
- ‘02 한국 물류대상 동탑산업훈장 수상
- ‘01 서비스대상 택배부문 최우수상 수상

2000
·
1995

- ‘99 고객만족 경영대상 전시판매 유통부분 최우수상 수상
- ‘98 한국 물류인 대상 수상



1. 일반현황

3부문 6본부 61팀

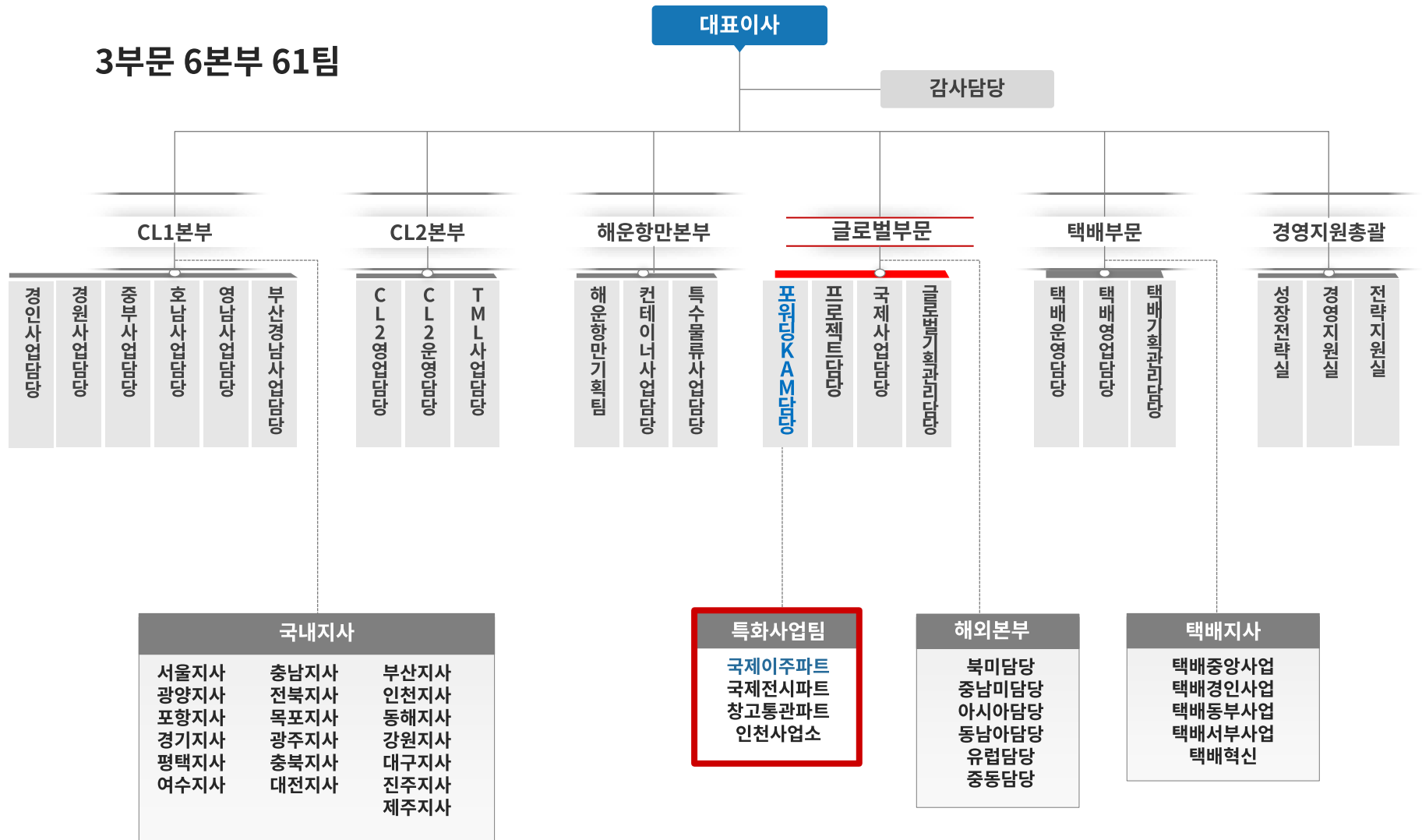

CONTENTS

01. 일반현황

02. 사업영역 네트워크

03. 재무현황 . 신용등급

04. 공식인증

05. 해외이사 서비스

2. 사업영역 네트워크

생활물류 | PARCEL DELIVERY

생활 속의 물류 파트너 CJ 서비스를
국내는 물론 세계 방방곡곡에서
만날 수 있습니다.



○ 해외이주화물



해외출장자, 이민자 수가 증가하고 그에 따른
물류 수요가 증가하고 있습니다. CJ의 택배
노하우와 안정적인 해외 파트너사와의 제휴를
바탕으로 고품질 이주화물 서비스를 제공하고
있습니다.

○ 국제택배



국제화 시대의 다양한 기업 및 개인
고객의 기대에 부응하고자 해외법인과 제휴 대리점을
이용하여 전세계 220개국에 글로벌수준의 Door to
Door 국제택배 서비스를 제공하고 있습니다.

○ 로컬택배



홈쇼핑, 인터넷쇼핑몰 등 다양한 고객을 대상으로
창고보관과 유통가공 서비스, 집배송 등 기업형 택배
서비스를 제공하고 있습니다. 국내와 동일한 고품격
택배 서비스를 이제 해외에서도 만날 수 있습니다.
(서비스 지역 : 태국/베트남/인도/중국)

2. 사업영역 네트워크

국제물류 | FREIGHT FORWARDING

전 세계를 연결하는 글로벌네트워크와
풍부한 사업 경험으로
국경 없는 서비스를 제공합니다.



○ 해상포워딩



안정적 물동량을 바탕으로 세계적인 선사와의 전략적 우대 서비스 계약 체결을 통해 최상의 운임과 최고의 서비스를 제공합니다. 또한 화주의 물량 특성에 따라 컨테이너 및 벌크 화물, LCL콘솔화물, Door to Door 및 Port to Port 일괄 운송 서비스를 제공합니다.

○ 항공포워딩



국내 최초 항공기에 의한 수출 화물 운송대행 서비스를 시작, 노하우를 배경으로 항공포워딩 업계를 리드하고 있습니다. 전 세계 150여개 주요 도시를 잇는 글로벌네트워크망과, 국내 최대의 물류 인프라를 활용하여 차별화된 서비스를 제공합니다.

○ 프로젝트 포워딩



물류의 중심에 있는 운송기구인 컨테이너의 보급과 함께 관련사업의 중요성이 부각되고 있는 상황에서, 초현대식 컨테이너 전용 터미널과 내륙 컨테이너기지, CFS창고 등 컨테이너 전용 인프라 구축과 운영으로 물류의 흐름을 최적화 시키고 있습니다.

2. 사업영역 네트워크

계약물류 | CONTRACT LOGISTICS

원자재 조달에서부터 회수물류까지
종합 계약물류서비스를
제공하고 있습니다.



○ 자동차



KD창고 운영 및 In/Out Bound
수배송 서비스 및 판매물류 서비스
제공하고 있습니다.

○ 식품/유통



국내 최대의 물류 네트워크와
인프라를 바탕으로 FMCG (식료품,
생활용품)에 대한 유통물류를
수행하고 있습니다.

○ 전기전자



글로벌 전자회사의
기존 물류 수행경험을 바탕으로
가전제품, 전기 관련 제품에 대한
물류 서비스를 제공합니다.

○ 철강



국내외 최대 직영 물류 네트워크와
인프라, 다양한 물류 경험을 바탕으로
철강 제품의 수입원료 및 수출제품
국·내외 내수제품에 대한 토탈 물류
서비스를 제공하고 있습니다.

2. 사업영역 네트워크

풍부한 사업 경험과 인프라를 바탕으로 계약물류, 택배, 포워딩, 항만하역 등 물류 전 분야에 걸친 ‘종합물류서비스를’ 제공하고 있습니다.

수송/배송 ▶ 화물 추적 및 관리 ▶ 컨설팅에 이르는 통합 서비스 제공



2. 사업영역 네트워크

국내 NETWORK

수도권	충청권	호남권	영남권	영동권
18	6	9	14	4
서울 강북.강서 남부.서부 중부.강남 강동.서경 인천.부천 시화.이천 평택 동서울 의정부 남양주 경기 경기서부 경기동부	대전 청주 충주 천안 서산 장항	광주 목포 전주 정읍 익산 군산 순천 여수 남원	부산서부 부산동부 부산북부 대구노원 대구장동 대구성서 울산 마산 구미 안동 포항 영천 진주	강릉 동해 춘천 원주
				제주권
				1
				제주

국내물류 조직 : 국내 27개 지사, 8개 영업소

택배 조직 : 본사 및 4개 지사, 3개 지점, 48개 사업소

협력업체 : 영업소, 취급점 9,121개

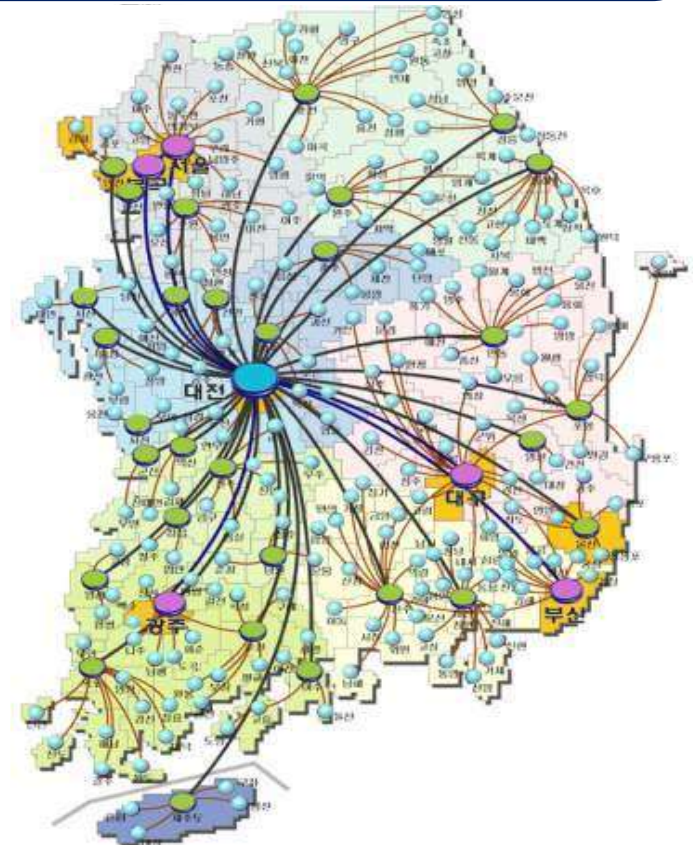

2. 사업영역 네트워크

글로벌 통합 인프라 현황

전 세계 19개국, 30개 법인, 120개 글로벌네트워크 보유



진출국가: 일본 | 태국 | 베트남 | 싱가포르 | 인도 | 필리핀 | 인도네시아 | 말레이시아 | 라오스 | 중국 | 홍콩 | 네덜란드 | 독일 | 슬로베니아 | 미국 | 멕시코 | UAE | 터키 | 호주 | 브라질 | 남아프리카공화국 | 파나마

CJ대한통운은 지난 80여 년간 쌓아온 노하우를 지속적인 혁신으로 전 세계 고객에게 최고의 기업 가치를 제공하며 글로벌 경쟁력을 축적시켜 왔습니다.



CJ대한통운은 광범위한 글로벌 물류 네트워크를 바탕으로
글로벌 ONE STOP 서비스를 제공하고 있습니다

CONTENTS

01. 일반현황

02. 사업영역.네트워크

03. 재무현황 .신용등급

04. 공식인증

05. 해외이사 서비스

3. 재무영역 신용등급

주요 재무상태표

(단위: 백만원)

구분	2014년	2015년	2016년
자산총계	4,542,856	4,500,489	5,521,193
부채총계	2,280,660	2,371,705	2,739,265
자본총계	2,262,195	2,128,784	2,781,928

주요 손익계산서

(단위: 백만원)

구분	2014년	2015년	2016년
매출액	4,560,087	5,055,766	6,081,945
영업이익	167,079	186,633	228,444
당기순이익	59,451	48,984	68,210

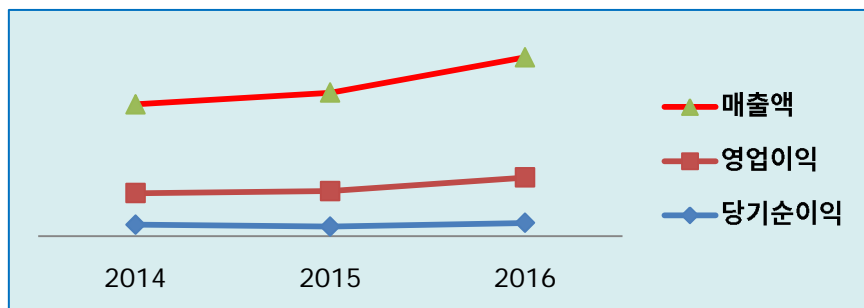

신용등급

1. 기업신용평가 요약

발행번호 : 1479387-2017-001-N
발행일자 : 2017/04/06

■ 기업개요

기업명	CJ대한통운(주)			CLIP기업신용등급
대표자	박근태, 손관수			AA0
사업자등록번호	110-81-05034	법인등록번호	110111-0006167	
전화번호	1588-1255	사업시작일	1990/11/15	
주소	서울특별시 중구 세종대로9길 53 (서소문동)			
기업형태	유가증권시장, 대기업			현금흐름등급
표준산업분류(업종)	52941(항공 및 육상 화물 취급업), 49390(기타 도로화물 운송업)			B
주요제품(사업)	CL(Contract Logistics)사업, 택배사업, 포워딩사업			
재무결산기준일	2016/12/31	신용등급평가일	2017/04/06	
신용등급유효기간	2017/04/06~2018/04/05			

■ 최근신용평가

재무결산 기준일	본평가		평가 및 수시평가			Watch등급
	등급평가일	기업신용등급	현금흐름등급	등급평가일	기업신용등급	현금흐름등급
2016/12/31	2017/04/06	AA0	B			
2015/12/31	2016/04/29	AA0	B			
2014/12/31	2015/04/13	AA0	C+			

■ 주요재무사항

재무항목	2014/12	2015/12	2016/12	재무비율	2014/12	2015/12	2016/12
총 자산	3,712,040	3,735,984	4,231,090	순이익증가율	-	-	-
자기자본	2,252,242	2,280,489	2,300,473	자기자본비율	60.7	61.0	54.4
자 본 금	114,062	114,062	114,062	부채비율	64.8	63.8	83.9
차 입 금	896,586	838,747	1,242,575	차입금의존도	24.2	22.5	29.4
금융비용	37,409	30,510	33,028	금융비용부담률	0.9	0.7	0.7
매 출 액	4,078,826	4,358,425	4,846,376	매출액증가율	20.1	6.9	11.2
영업이익	108,575	117,819	135,858	매출액영업이익률	2.7	2.7	2.8
당기순이익	32,274	-12,371	18,582	매출액순이익률	0.8	-0.3	0.4

■ 주요 주주

주주명	지분율(%)
CJ제일제당(주)	20.1
케이엑스홀딩스(주)	20.1
국민연금기금	7.0

■ 주요 매출처

주요 매출처	거래비율(%)
비제이제일제당(주)	
글로벌하이(주)	
한국지엠(주)	

■ 주요 매입처

주요 매입처	거래비율(%)
지엑스칼텍스(주)	
현대오일뱅크(주)	
비제이올리브트럭(주)	

2017년 현재 등급 : AA0
평가기관 : (주)나이스앤디비

3. 재무영역 신용등급

2016년말 연결 기준으로 자산 55,211억원, 부채 27,819억원, 자본 27,392억원이며, 부채비율, 차입금 의존도 등 주요 재무지표는 양호함

2016년 재무상태표

(단위: 억원)

구분 (2016년 末)		CJ대한통운 연결 재무상태	구분 (2016년 末)		CJ대한통운 연결 재무상태
자 산	유동자산	15,111	부 채	유동부채	13,623
	현금및현금성자산	1,387		매입채무	5,871
	단기금융상품	168		차입금	5,138
	매출채권	10,617		기타지급채무	2,074
	미청구공사	760		기타 금융부채	27
	기타수취채권	904		당기법인세부채	149
	당기법인세자산	2		기타 부채	364
	재고자산	152		비유동부채	14,196
	기타자산	1,099		차입금	12,522
	매각예정자산	22		기타지급채무	581
	비유동자산	40,100		기타 금융부채	295
	장기금융상품	86		퇴직급여부채	782
	기타수취채권	1,523		기타 부채	16
	기타금융자산	109	부채 計		27,819
	관계기업 투자주식	1,227	자 본	자본금	1,140
	유형자산	20,365		자본잉여금	22,486
	투자부동산	1,529		기타자본	(5,111)
	무형자산	13,681		기타 포괄손익누계액	(470)
	이연법인세자산	323		이익잉여금 및 비지배지분	9,347
	기타자산	1,257	자본 計		27,392
자산 計		55,211	부채와 자본 計		55,211

CONTENTS

- 01. 일반현황
- 02. 사업영역.네트워크
- 03. 재무현황 .신용등급
- 04. 공식인증**
- 05. 해외이사 서비스

4. 공식인증

CJ 대한통운은 **글로벌 표준을 뛰어넘는 품질과 서비스 구현을** 목표로 인적·물적 투자를 계속한 결과 국내외로부터 공신력을 인정받고 있습니다.



2017 IATA 등록증



우수물류기업 인증



AEO 화물운송주선업자

4. 공식인증

CJ 대한통운은 **글로벌 표준을 뛰어넘는 품질과 서비스 구현을** 목표로 인적·물적 투자를 계속한 결과 국내외로부터 공신력을 인정받고 있습니다.



종합물류기업 인증서

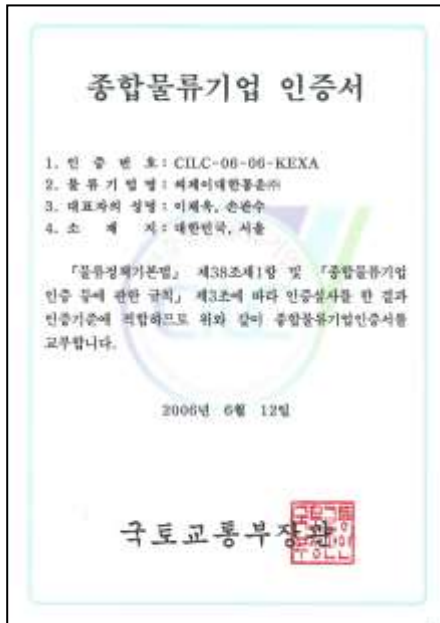

국제물류주선업 등록증



화물자동차운송사업, 주선사업 허가증



4. 공식인증

CJ 대한통운은 **글로벌 표준을 뛰어넘는 품질과 서비스 구현**을 목표로 인적·물적 투자를 계속한 결과 국내외로부터 공신력을 인정받고 있습니다.



ISO9001(품질경영시스템)

AS18001(안전보건 경영시스템)

녹색물류기업 인증서



ISO14001(환경 경영시스템)

한국서비스품질우수기업 인증

소비자중심경영(CCM)우수기업 인증

CONTENTS

- 01. 일반현황
- 02. 사업영역.네트워크
- 03. 재무현황 .신용등급
- 04. 공식인증
- 05. 해외이사 서비스**

5. 해외이사 서비스

CJ대한통운 해외이사사업 현황

국제이주파트 사업부內에서는 창고시설을 기반으로 국제이주화물 포장, 운송, 통관, 보관서비스로 특화된 사업을 운영 중 입니다.

소 속	포워딩) 특화사업팀	책임총괄	김형옥 팀장
주요 업무	국제이주, 해외전시 및 미술품 보관 운송, 포워딩, 통관 창고 업무		
사업 본부	서울시 중구 세종대로 9길 41		
본부 창고지	서울시 성동구 성수2가1동 324-2 - 총 면적 1,374평 / 창고면적 1,095평 (지하1층, 지상1~3층) - DUCK을 이용한 20FT CNTR 동시 입.출하 가능 - 시설 종류 : 보세화물 통관 및 보관, 보냉시설(냉장, 냉동)		
제 2물류기지	경기도 김포시 고촌읍 전호리 141-2 (아라뱃길 경인항내) - 창고 총 면적 : 4,500평 - 시설 종류 : 창고, 컨테이너 야적장(이사화물 보관서비스)		
차량현황	5TON 8대, 2.5TON 11대, 1TON 4대		
직원현황	정직원 : 48 명 계약직 : 1 명 협력직 : 19 명		



5. 해외이사 서비스

[본부창고 성수동]



[제2물류기지 : 아라뱃길 김포터미널]



5. 해외이사 서비스

[포장자재 현황]



각대 2종류 (모서리 보호용)



위험물 표시



대,중,소 BOX



의류 행거 BOX



단보루 (BIG ITEM)



에어캡 (충격방지)



토이론 (가구용, 유리용)

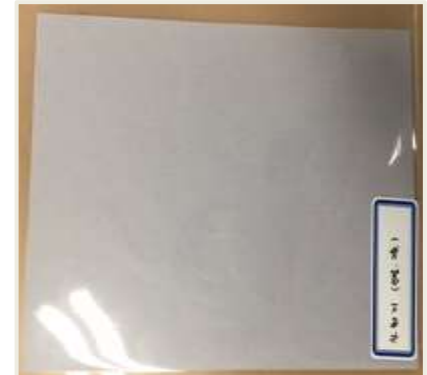

선화지 (신발, 그릇)

5. 해외이사 서비스

1) 연도별 매출 현황

(단위 : 백만) / 해외법인 이주화물 실적 제외

년도	2014년	2015년	2016년
OUTBOUND	6,501	5,982	7,874
INBOUND	8,032	7,842	5,242
합계	14,533	13,824	13,116

2) 타사거래 실적

(단위 : 백만)

업체명	2014년	2015년	2016년
아시아나항공	352	416	448
CJ제일제당	159	547	946
두산인프라코어	131	118	142
대한무역투자진흥공사	133	84	102
LG화학	75	66	356
CJ오쇼핑	21	120	145
현대상선	85	46	99

3) 기타 계약업체

- 한국타이어, 금호타이어, LG계열사(디스플레이, 화학, 이노텍, CNS), 동부대우전자, 동진세미켐, 동부라이텍외 다수

4) 기타 등록업체

- 외교통상부, KOTRA, 한국국제협력단(KOICA), KT&G, 한국전력공사, 농수산식품유통공사, 한국서부발전, 국립국제교육원, 한국서부발전, 한국과학기술연구원, KBS, MBC, SBS, 연합뉴스, 포스코건설, 우리은행, NHN그룹, OCI 외 다수

5. 해외이사 서비스

CJ 대한통운의 해외이사는 국제운송 표준절차 및 법규를 준수합니다.

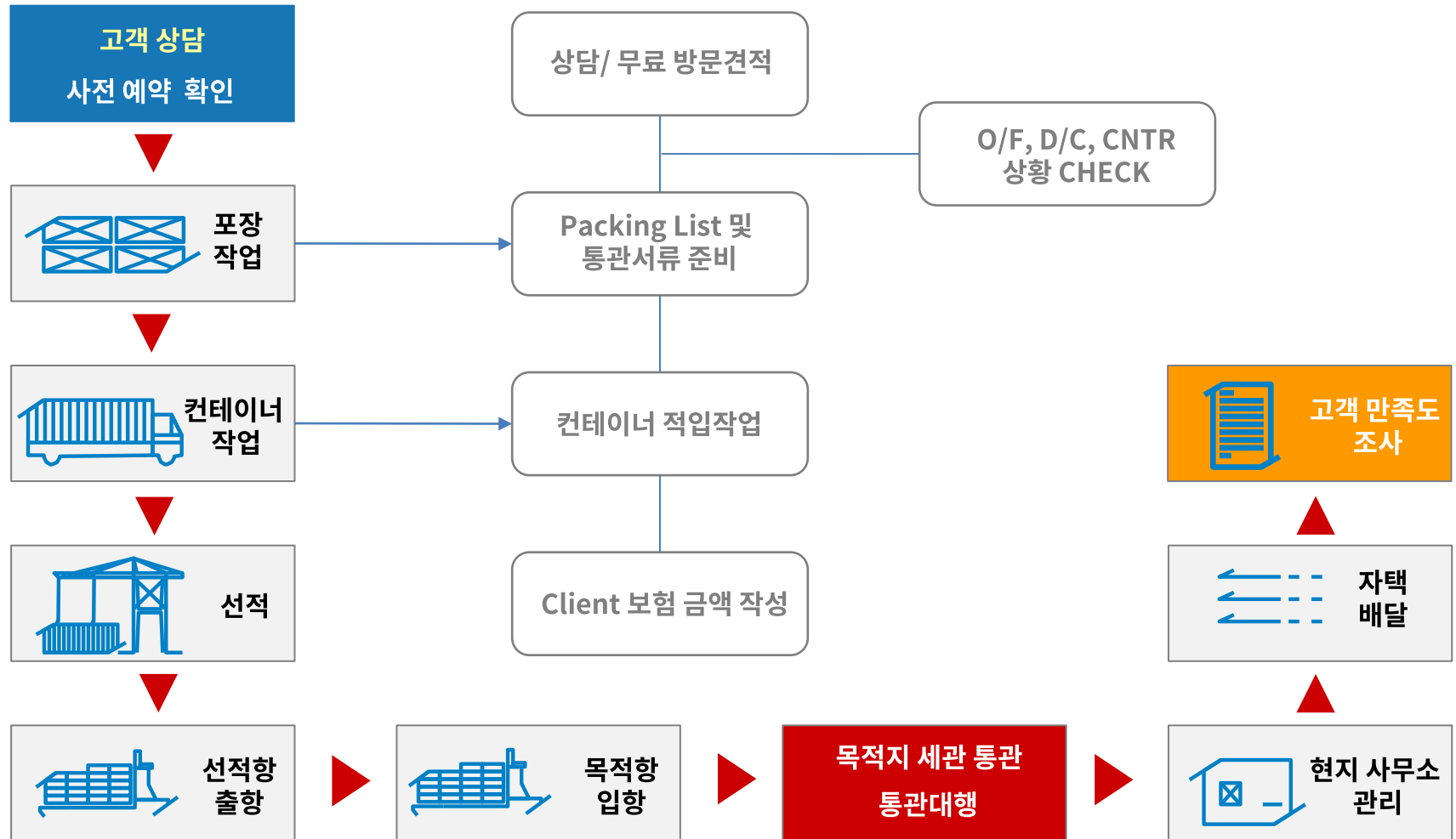

5. 해외이사 서비스

CJ대한통운 해외이사의 장점



신뢰

Credit - 주재원에게 안정감 제공

주재원분들의 소중한 개인자산 운송을 믿을 수 있는
대기업에 위탁함으로써 파손, 분실에 대한 불안감 해소
이는 파견업무 수행에 긍정적 요인으로 작용
- 사고발생시 긴급대응 Risk Management 시스템

네트워크

Net work - 업계최고 글로벌 네트워크

안정적이고 다수의 해외연결망은 주재원분들에게 신뢰를 주고
현지 정착에 필요한 지원 제공
현지에서 만날 수 있는 반가운 한국기업
- 19개국, 30개 법인, 120개 글로벌네트워크 보유

편의

Comfortable

주재원분들의 소중한 자산을 장기간 운송 위탁함에 있어서
전담직원 및 체계화된 시스템으로 관리
현지 법인을 통해서 현지적응 정착서비스 추가 지원 가능
- 차별화된 실시간 화물추적 서비스 제공

사고발생시 대응절차 / 4 STEP Risk Management

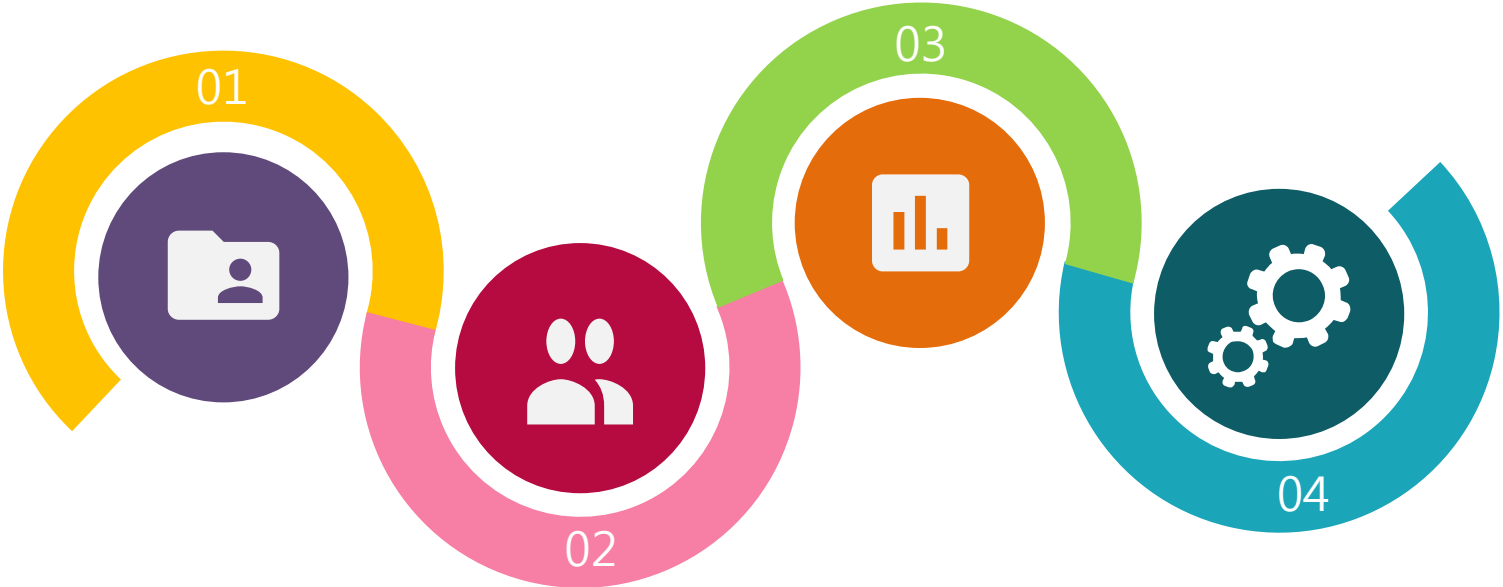

<div>STEP1</div> <div>사고발생 / 보고</div> <div></div>	<div>STEP2</div> <div>사 고 접 수</div> <div></div>	<div>STEP3</div> <div>해결방안 도출</div> <div></div>	<div>STEP4</div> <div>피해보상절차</div> <div></div>
<div>천재지변, 파업등 외부환경으로 인한 자연 등 문제 발생, 배송 차량의 교통사고, 물품 파손 및 유실 등 사고 보고</div>	<div>사고접수 후 피해규모 예측 대응방안 및 피해최소화 모색 고객사 공유 및 보고</div>	<div>문제 해결 방안 모색 후 고객사의 견수 진행</div>	<div>준비된 안전장치 및 매뉴얼에 따른 피해복구 및 신속한 보상 처리 절차 진행</div>

5. 해외이사 서비스

전 세계 19개국, 30개 법인, 120개 글로벌네트워크 보유

네트워크

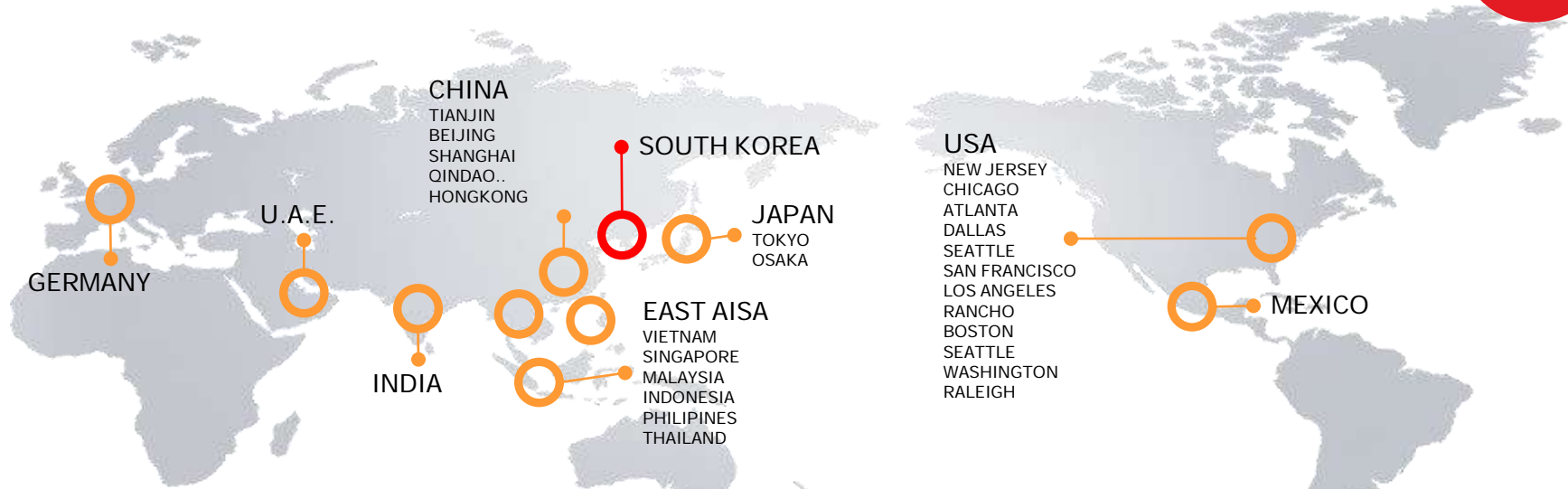

자체 법인

19 개국 30개 법인 운영

중국(천진, 북경, 상해, 청도, 소주, 대련, 광주), 일본, 홍콩, 베트남, 태국, 인니, 말레이시아, 미주, 인도, 싱가포르, 멕시코, 콜롬비아, 독일 등

Partners (대리점)

120 개 대리점 운영

중동, 유럽, 남미주, 아프리카 등

서비스 현황

항공, 해상 수출입 서비스 제공
재고관리, 통관, 현지 운송 및
국제이주서비스 등

CJ대한통운은 지난 40여 년간 쌓아온 노하우와 지속적인 혁신으로 미국을 포함 전 세계 국제이주화물 고객에게 최고의 기업 가치를 제공하며 글로벌 경쟁력을 축적시켜 왔습니다.



국제이주화물의 오랜 경험과 글로벌 네트워크를 바탕으로
글로벌 ONE STOP 서비스를 제공하고 있습니다

5. 해외이사 서비스

편의

**CJ대한통운은 다양한 물류노하우와
첨단 시스템을 기반으로**

차별화된 물류 경쟁력을 제공하는 믿음직한 파트너가 되어 드리겠습니다.



CJ대한통운만의 통합물류시스템 운영

고객 관리



실시간 진행현황



통합물류시스템
Main 화면



CLAIM 유형분석



고객 Mailing 서비스

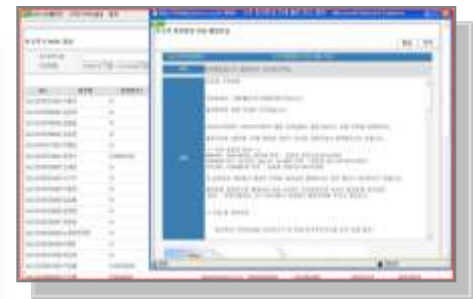

협력사 작업품질 관리



5. 해외이사 서비스

편의

CLAIM발생시 운송 적하보험 처리 절차



해외이사 서비스 과정에서 불가항력적으로 생길 수 있는 파손이나 분실 등 재산피해를 대비합니다.

5. 해외이사 서비스

ITER국제기구 주재원들에게 주어지는 특전

편의



CJ 대한통운 이민가방 제공



CJ 대한통운 DUST BAG 제공



공항 콜밴 서비스



해외 가전 사용 변압기 제공



000000000000



000000000000



000000000000



000000000000

창고 무료 보관 서비스

5. 해외이사 서비스

CJ대한통운 해외이사 서비스 전용 홈페이지

편의



온라인견적

해외이사

해외법인현황

국가별 정보

고객센터

회사소개



월 ~ 금 09:00~18:00
주말(토, 일요일) 및 공휴일 휴무



간편견적



FAQ



화물추적

 <https://iju.korex.co.kr/>



5. 해외이사 서비스

CJ대한통운에서 제공하는 고객 맞춤형서비스 - CUSTOMER PORTAL

편의

모바일 버전



CJ 대한통운 SINGLE VISIBILITY

아이디
비밀번호
로그인

원국어(KOR)
☐ save the ID [forgot password?](#)

H.B/L(HAWB)

Help Desk: martin.kim@cj.net
yn.kim@cj.net
jarhyuck.choi@cj.net

CJ 대한통운 Customer Portal

Quick Tracking

H.B/L(HAWB)

Please, input data for search.

HELP DESK | martin.kim@cj.net

본 시스템은 CJ대한통운 고객사에 한하여 이용하실 수 있습니다.
불법적인 접근 및 사용시 관련 법규에 의해 처벌될 수 있습니다.



<http://cj.korex.co.kr/>



<http://m.cj.korex.co.kr/>

5. 해외이사 서비스

편의

CJ 대한통운의 고객 맞춤형 서비스 – Customer Portal Data



고객 맞춤형 포털이란?

총5개 Category로 서비스 제공

- Monitoring
- Booking Mgmt
- Cargo Mgmt(재고관리)
- Cargo Tracking
- Information Search

I. Data Mining 서비스 제공

- 고객사에서 원하는 물류 데이터의 가공 및 Report 형태로 출력
- 물류데이터 통한 각종 분석 가능 (전월대비, 전년동월대비, 각지역별 등)

II. Tracking 서비스 제공

- BL별, INV별 등 원하는 대로 조회기능



5. 해외이사 서비스

CJ 대한통운에서 실제 제공하고 있는 고객 맞춤형 서비스 구현 화면

- Customer Portal Visibility

편의

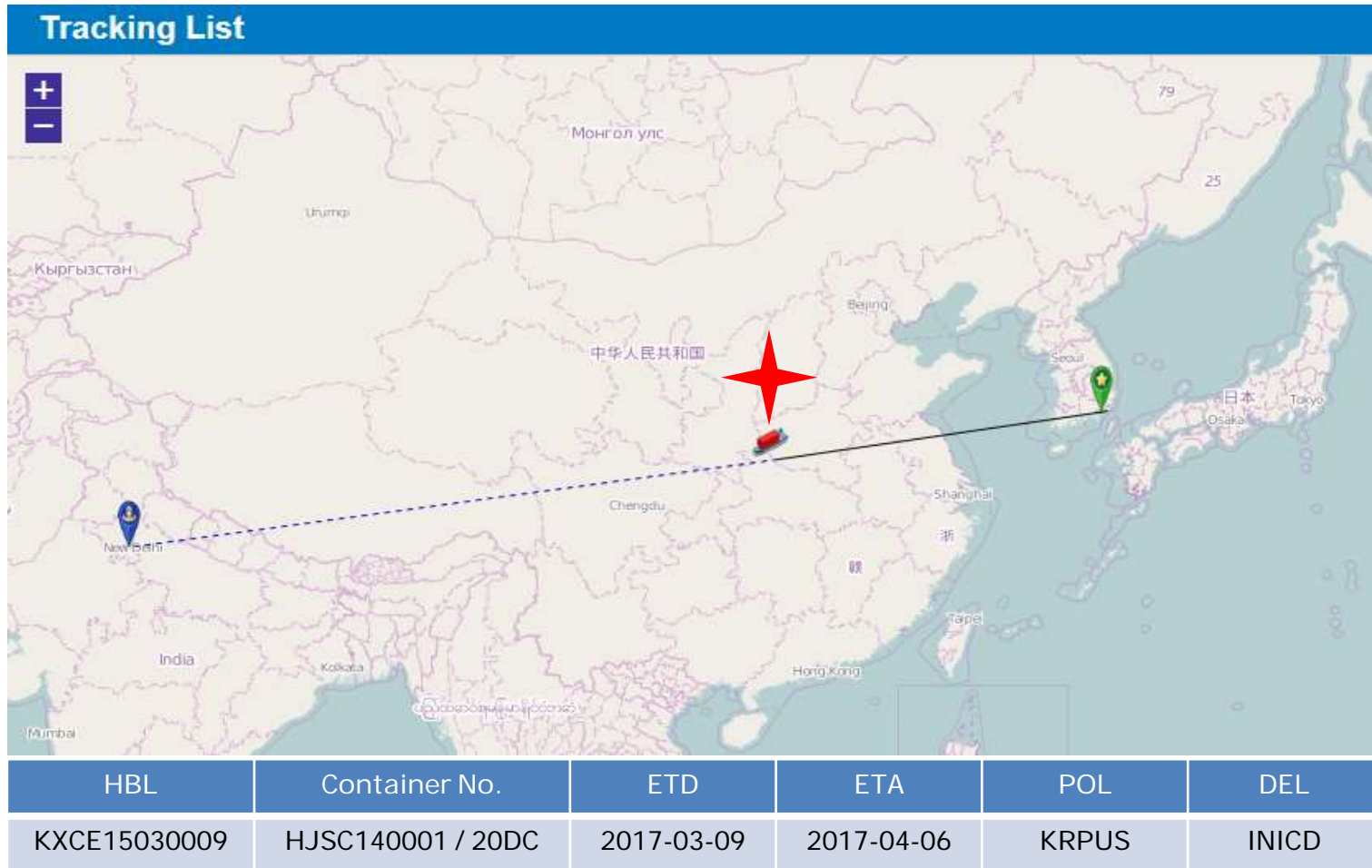

5. 해외이사 서비스

주요 고객사 현황 (외 다수)



세계를 향해 도약하는

글로벌 생활물류기업



입니다.

감사합니다

Seung Bum Lee



CJ Korea Express | Forwarding | Special Cargo Team

TEL +82-2-700-1926 | MOBILE +82-10-6253-3280

FAX +82-2-3782-0706 | E-MAIL seungbum.lee1@cj.net

ADDRESS 13F, Pacific Tower 41, Sejong-daero 9-gil, Jung-gu, Seoul, 04513, Korea

The Global SCM Innovator